

wilhelm.tel Email mit

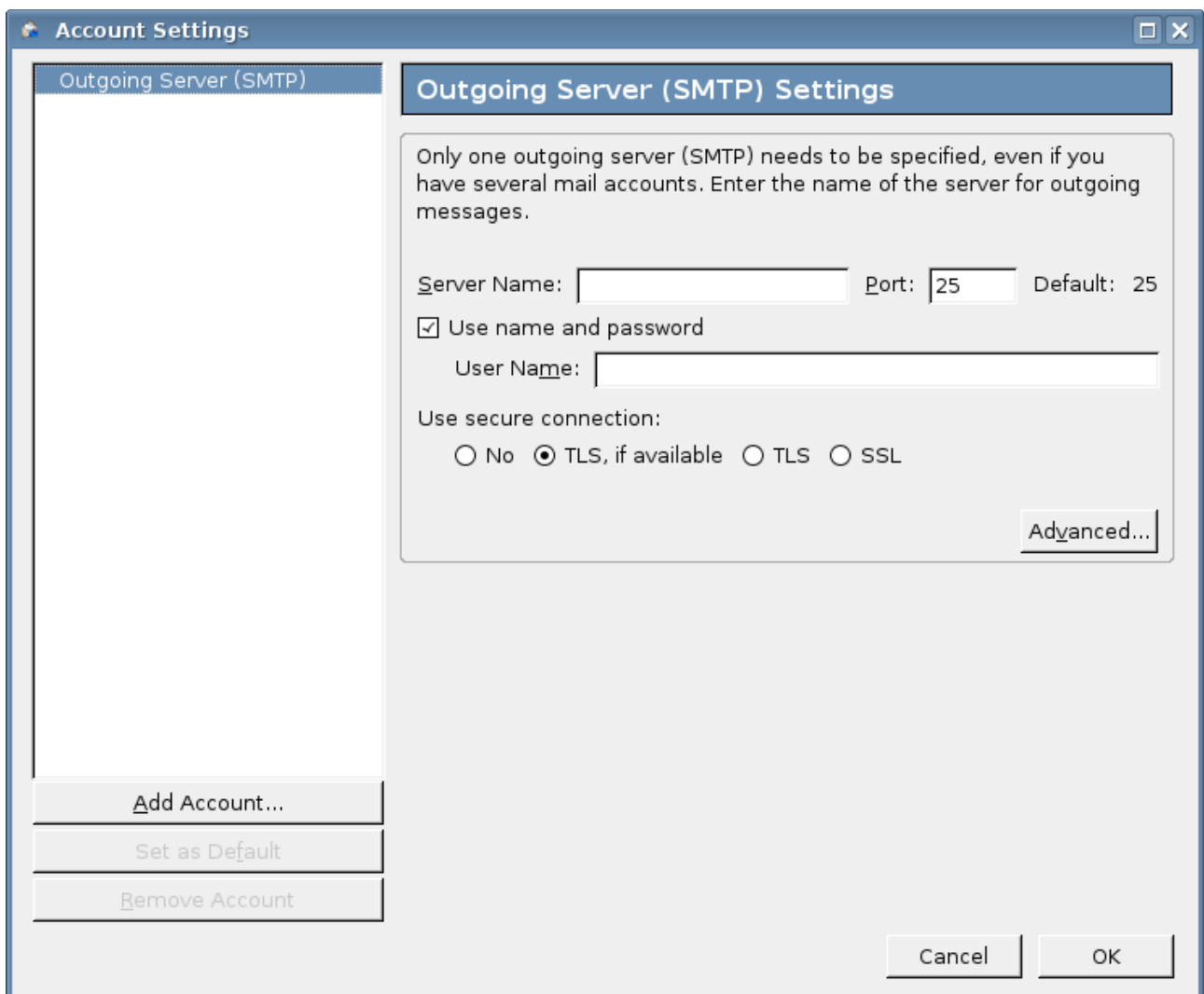

thunderbird

Zum Einrichten Ihrer persönlichen wilhelm.tel Emailadresse starten Sie bitte Ihr Emailprogramm thunderbird und wählen aus dem Menü den Punkt „**Edit**“ und dort die „ **Account Settings**“ aus und aktivieren dies mit einem linken Mausklick. Es wird dann ein neues Fenster auf Ihrem Desktop erscheinen:

A screenshot of the "Account Settings" dialog box in Thunderbird. The window title is "Account Settings". On the left, there is a list of accounts under the heading "Outgoing Server (SMTP)". At the bottom of this list are three buttons: "Add Account...", "Set as Default", and "Remove Account". The main area of the dialog is titled "Outgoing Server (SMTP) Settings". It contains the following text: "Only one outgoing server (SMTP) needs to be specified, even if you have several mail accounts. Enter the name of the server for outgoing messages." Below this is a form with "Server Name:" followed by a text input field, "Port:" followed by a text input field containing "25", and "Default: 25". There is a checked checkbox for "Use name and password" and a "User Name:" text input field below it. Underneath is the section "Use secure connection:" with three radio buttons: "No", "TLS, if available" (which is selected), "TLS", and "SSL". An "Advanced..." button is located at the bottom right of the settings area. At the very bottom of the dialog are "Cancel" and "OK" buttons.

Hier tragen Sie die Einstellungen für Ihren **Postausgangsserver** von wilhelm.tel ein.

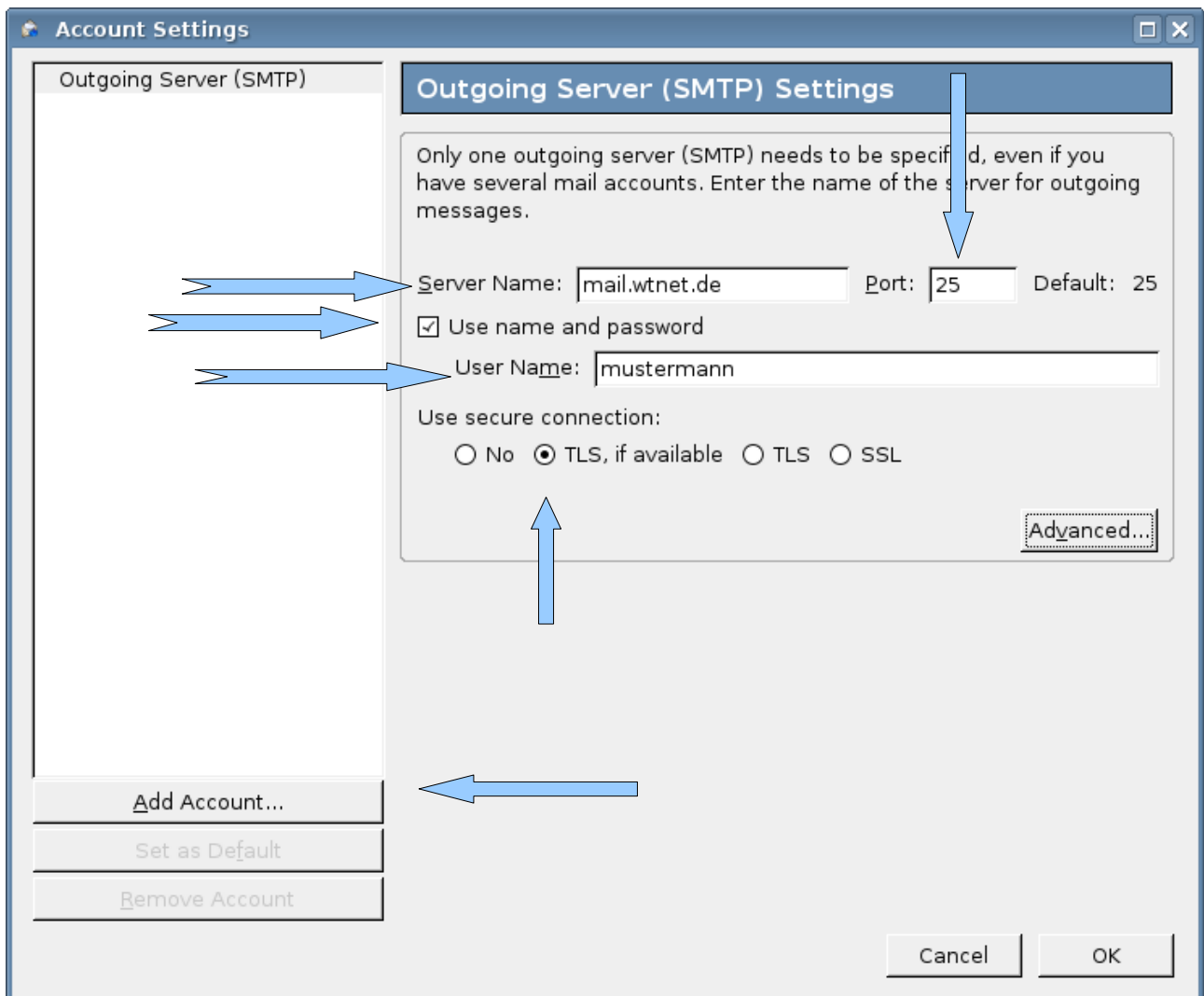

Im Feld „**Server Name:**“ tragen Sie bitte folgendes ein :

mail.wtnet.de

Im Feld „**Port:**“ tragen Sie bitte dies ein :

25

Setzen Sie bitte einen Haken vor „**Use name and password**“ und tragen danach im Feld „**User Name:**“ Ihren Benutzernamen für Ihre wilhelm.tel Emailadresse ein.
(Beispiel : mustermann@wtnet.de hat den Benutzernamen : mustermann)

Bitte achten Sie auch darauf, daß der Punkt bei „**Use secure connection:**“ auf dem Feld bei „**TLS, if available**“ gesetzt ist.

Nun Klicken Sie mit Ihrer Maus auf den Menüknopf „**Add Account...**“
Es erscheint dann folgendes Fenster für Sie:

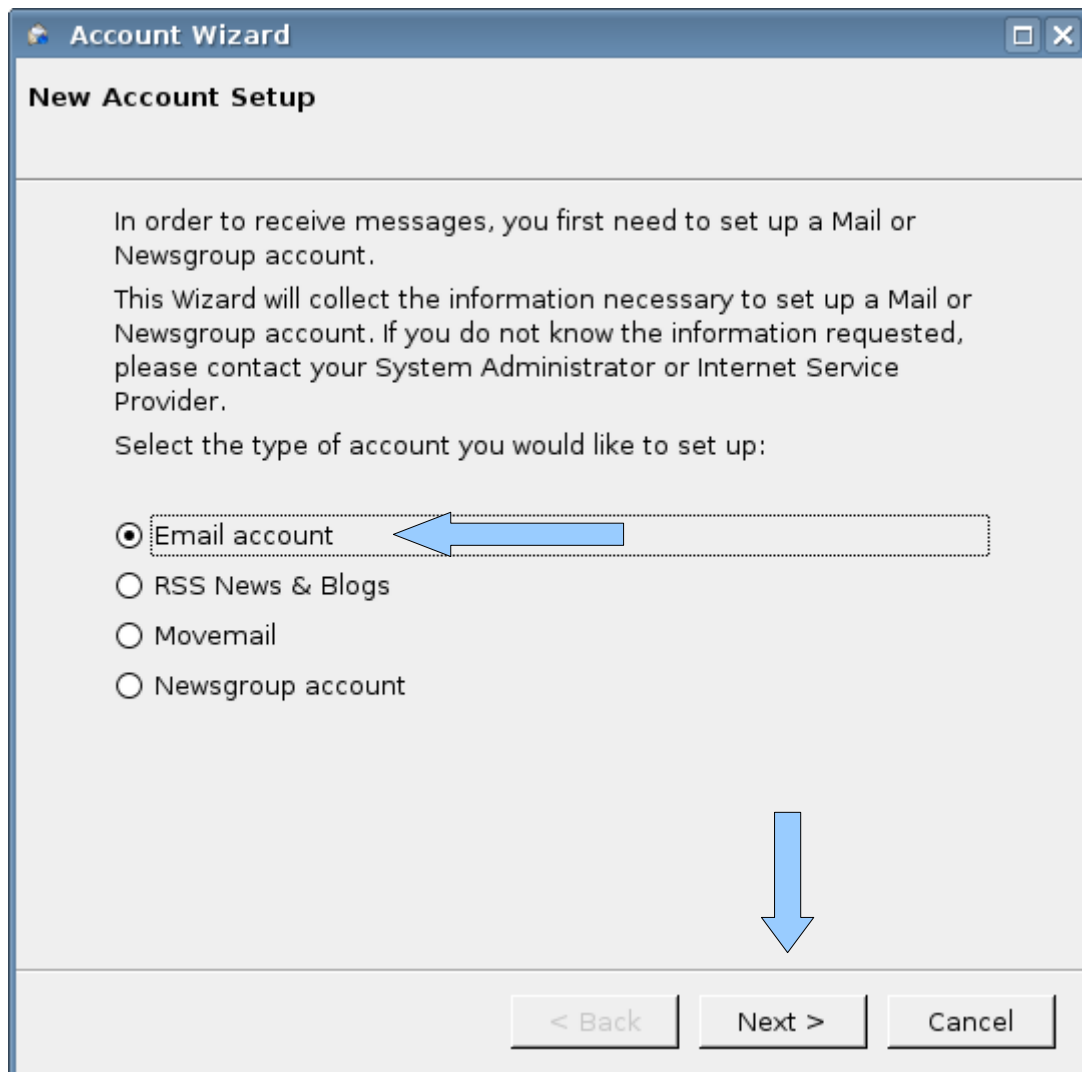

Setzen Sie den Markierungspunkt bitte auf „**Email account**“ indem Sie mit Ihrem Mauszeiger auf den hellen Kreis davor klicken.

Und bestätigen Sie Ihre Auswahl mit einem Klick auf den Menüknopf „**Next >**“

Hierdurch bekomme Sie folgendes Fenster angezeigt:

Account Wizard

Identity

Each account has an identity, which is the information that identifies you to others when they receive your messages.

Enter the name you would like to appear in the "From" field of your outgoing messages (for example, "John Smith").

Your Name:

Enter your email address. This is the address others will use to send email to you (for example, "user@example.net").

Email Address:

< Back Next > Cancel

Hier personalisieren Sie Ihr thunderbird Email Programm, mit Ihren Daten.

In das Feld neben „**Your Name:**“ tragen Sie Ihren Vor- und Nachnamen ein.

In das Feld neben „**Email Address:**“ tragen Sie Ihre wilhelm.tel Emailadresse ein.

Danach geht es mit einem Mausklick auf „**Next>**“ weiter.

Hier tragen Sie die Einstellungen für Ihren Posteingangserver ein:



Bitte achten Sie darauf, daß wenn Sie den Punkt bei „IMAP“ setzen sollten, Sie Ihre Emails zwar angezeigt bekommen und auch lesen und beantworten können, Ihre empfangenen Emails aber in Ihrem Postfach bei wilhelm.tel verbleiben.

Dies führt dazu, daß Ihr Speicherplatz für Ihren Posteingang immer geringer wird (jeh nach Größe und Anzahl der gespeicherten Emails) und dadurch der Empfang größerer Emails nicht immer gewährleistet ist.

Normalerweise Markieren Sie „**POP**“ um Ihre Emails direkt vom Posteingangserver abzuholen.

Neben „**Incomming Server:**“ tragen Sie bitte folgendes ein:

mail.wtnet.de

Setzen Sie einen Haken vor „**Use Global Inbox (store mail in Local Folders)**“ und bestätigen Ihre Eingaben mit einem Klick auf den Menükopf „**Next >**“

Hier tragen Sie nun nochmals Ihren Benutzernamen ein :

Account Wizard

User Names

Enter the incoming user name given to you by your email provider (for example, "jsmith").

Incoming User Name:

Your existing outgoing (SMTP) username, "mustermann", will be used. You can modify outgoing server settings by choosing Account Settings from the Tools menu.

< Back Next > Cancel

Und bestätigen Ihre Eingabe wieder mit einem Klick auf den Menüknopf „**Next >**“



Hier bekommen Sie nun Ihre Eingaben noch einmal zu Ihrer Kontrolle angezeigt.

Sollte Ihnen hier auffallen, daß eine Ihrer Eingaben vielleicht fehlerhaft war, dann können Sie mit Hilfe des Menüknopf „< Back“ zu dem entsprechenden Eingabefenster zurück gehen und Ihre Eingabe korrigieren.

Ansonsten bestätigen Sie Ihre Eingaben bitte mit einem Klick auf den Menüknopf „**Finish**“

Tragen Sie nun im Feld zu : „**Check for new messages every minutes**“ den Wert „**20**“ ein, damit thunderbird automatisch alle 20 Minuten in Ihrem wilhelm.tel Posteingang nachsieht ob neue Email für Sie angekommen sind und Ihnen diese dann auch direkt abholt.

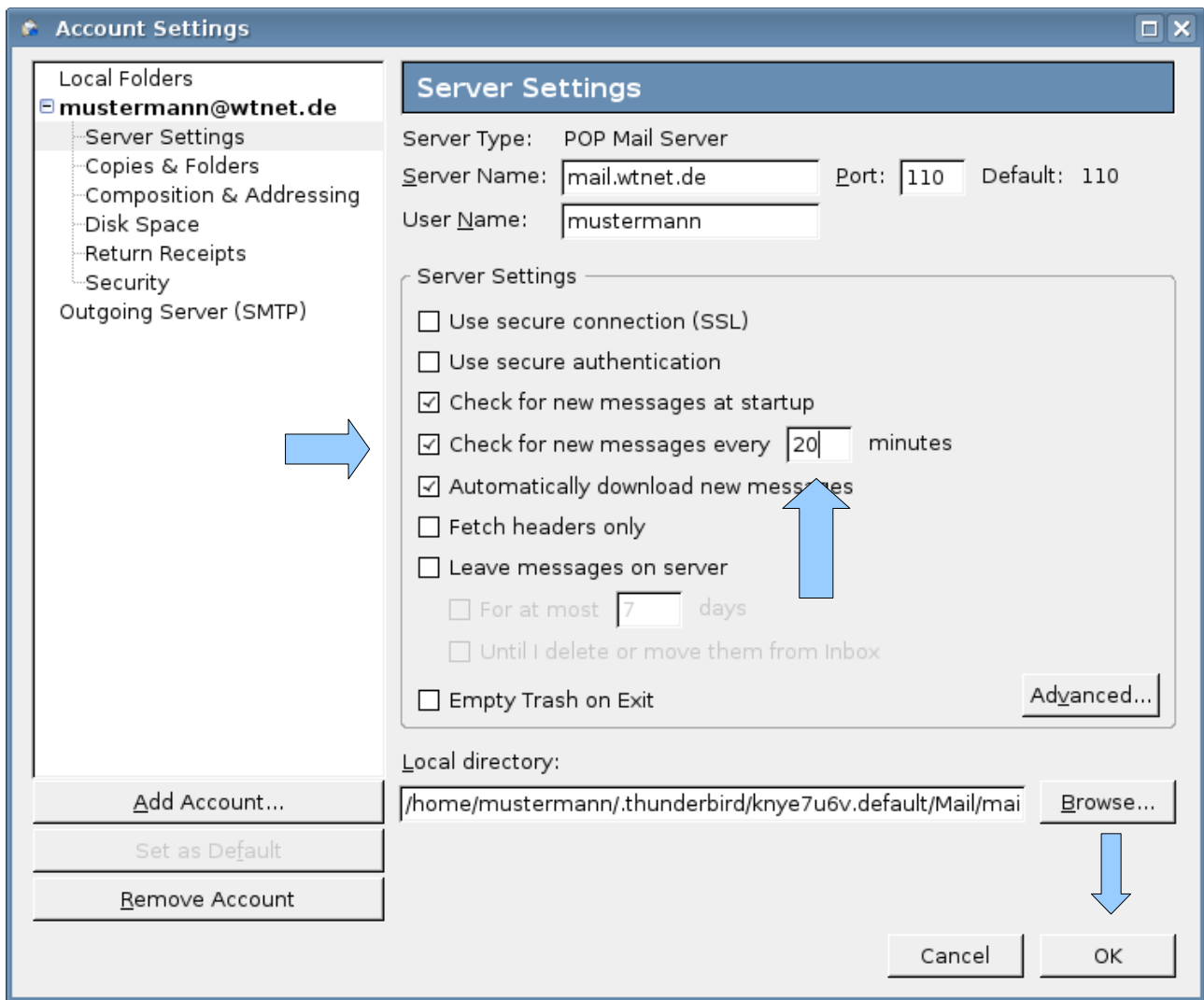

Mit einem Klick auf den Menükнопf „**OK**“ haben Sie es dann auch geschafft und Ihr Emailprogramm thunderbird für Ihre wilhelm.tel Emailadresse fertig eingerichtet.

Mit freundlicher Unterstützung durch die

Linux User Group Norderstedt e.V.

<http://www.lug-norderstedt.de>

